

CRÉEZ VOTRE COMPTE DÈS MAINTENANT!

TOUS LES USAGERS DOIVENT CRÉER LEUR COMPTE SUR LA NOUVELLE PLATEFORME. Veuillez-vous assurer d'activer votre compte et que tous les membres de votre famille y apparaissent au moins 48 heures AVANT la période d'inscriptions.

Au préalable, avoir en main votre NIP que vous utilisiez auparavant.

ÉTAPE 1

- Cliquer sur **Créer un compte**, (en haut, à droite).

ÉTAPE 2

- Remplir les informations demandées et cliquer sur **Confirmer**. Un courriel sera ensuite envoyé.
- Puis, procéder à la confirmation dans le courriel reçu en cliquant sur le lien.

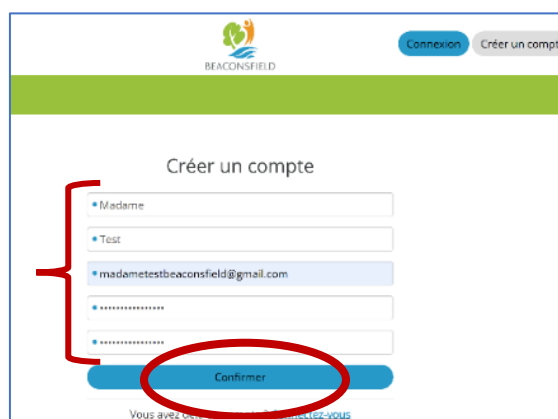

ÉTAPE 3

- Retourner sur la page de la plateforme (<https://beaconsfieldenligne.ca/IC3Prod/#/U2010>) Et choisir l'option qui vous concerne (soit A ou B)

A Si vous avez déjà un NIP (que vous utilisiez auparavant) :

- Afin d'activer et de lier votre dossier, sélectionner **J'ai mon NIP** et **Activer mon profil**. Puis suivre l'étape 4.

B Si vous n'avez pas de NIP (que vous utilisiez auparavant) :

- Remplissez le [FORMULAIRE DEMANDE DE NUMÉRO D'IDENTIFICATION PERSONNEL \(NIP\)](#) disponible dans la section « Aide en ligne » et faites-nous parvenir votre preuve de résidence par courriel ou en personne. Une fois le NIP reçu, suivre l'étape 4.

ÉTAPE 4

- Inscrire votre NIP
(sans les « 0 » du début)
et votre date de naissance
- Cliquer sur **Lier**.

BEACONSFIELD

Lier mon dossier

Numéro de carte
31810

Date de naissance
1978-01-01

Annuler Lier

Vous avez maintenant accès à la plateforme d'inscriptions!

ÉTAPE 5

Se connecter à votre compte

- Cliquer sur **Connexion**
Inscrire votre adresse courriel
et votre mot de passe.

BEACONSFIELD

Connexion Créer un compte

Accéder à votre compte

Courriel
Ce champ est requis

Mot de passe

Connexion

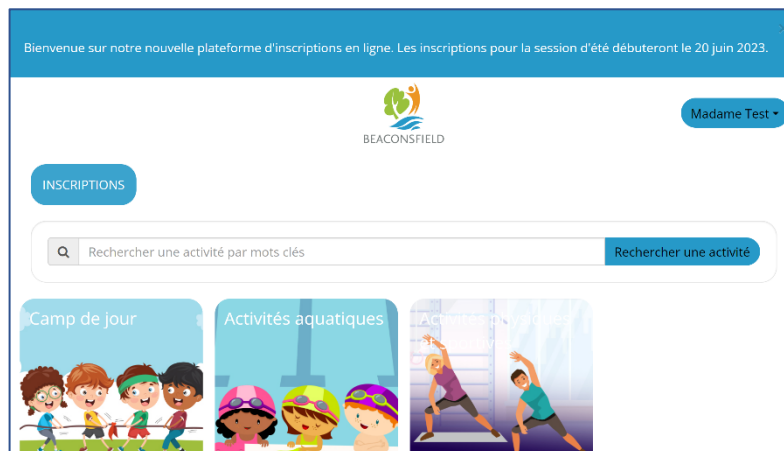

Pour toute question ou besoin de support, les usagers sont invités à joindre le service Culture et loisirs au 514 428-4520 ou à « loisirs@beaconsfield.ca »